Анна Андреева

НЕСКУЧНАЯ МАТЕМАТИКА ДЛЯ ДЕТЕЙ 8–10 ЛЕТ

РЕБУСЫ. ШИФРОВАНИЕ. ФИГУРЫ

Художник *Рената Алмаева*

Санкт-Петербург
«БХВ-Петербург»
2026

УДК 51:373.34
ББК 22.1я71

А65

Андреева А. О.

А65 Нескучная математика для детей 8–10 лет. Ребусы. Шифрование. Фигуры. — СПб.: БХВ-Петербург, 2026. — 112 с.: ил. — (Развивающие головоломки)

ISBN 978-5-9775-2166-6

Книга содержит разнообразные занимательные задания и способствует развитию логики, математических способностей, концентрации внимания и сосредоточенности у детей 8–10 лет. Все задания объединены по темам: ребусы, числовые ребусы, закономерности, шифрование, филворды и ключворды, фигуры. Ответы на все задания даны в конце книги.

Книга поможет детям 8–10 лет содержательно провести свободное время и более успешно усвоить школьную программу, учителям — проводить занимательные уроки и дополнительные занятия, родителям — интересно организовать совместный досуг.

УДК 51:373.34
ББК 22.1я71

Группа подготовки издания:

Зав. редакцией	*Людмила Гауль*
Редактор	*Анна Кузьмина*
Компьютерная верстка	*Людмилы Гауль*
Корректор	*Светлана Крутоярова*
Оформление обложки	*Зои Канторович*

«БХВ-Петербург», 191036, Санкт-Петербург, Гончарная ул., 20.

ISBN 978-5-9775-2166-6

© Андреева А. О., 2026
© Алмаева Р. В., иллюстрации, 2026
© Оформление. ООО «БХВ-Петербург», ООО «БХВ», 2026

Ребусы 4

Числовые ребусы 18

Закономерности 34

Шифрование 40

Филворды и ключворды 58

Филворд «Грибы» 58

Филворд «Ягоды» 59

Ключворд «Космос» 60

Филворд «Космос» 61

Ключворд «Море» 62

Филворд «Море» 63

Ключворд «Сказки А. С. Пушкина» 64

Филворд «Сказки А. С. Пушкина» 65

Фигуры 66

Ответы 80

Ребусы



,,



Э ,,



,,



,



ТА = ОХ

,,



,



МИ = П

,,



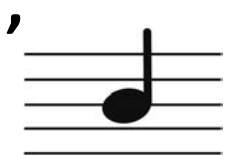



А = Ь





С 





Ч 

А = И

_____



2 = О



,

_____

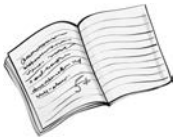

4 5 6

,,



_____



,

,,,



_____

,



,



,



,

Е







Б = М





В = Б



1



ДИ = У





1 2 3 4









2 5 1 2



3 2 1 1



A = E





_____



4 3 2

,





_____

,,,





А = О

,,,



Л = В

_____

,,,,

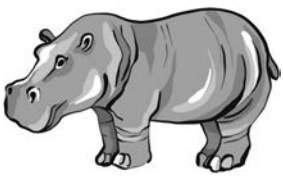

Ы



А = Ё

_____

,,,



,,,





”

_____



Я

З

_____



Ь = НЦ



2

_____



5 4 3



”

”



_____



О

”



”’



1 2 3



,,

Ь



,



,,



5 2 1



,,



Ё = Я



,

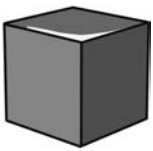

3

3 2



1 2 3



,, А



Д = Г

, 



,,, 

, 

ОВ = Е

